



COMMONS

“自分自在”を叶える COMMONS。

“自分自在”のスタイルを叶えることができる、さまざまな機能にあふれています。楽しさ、便利さ、心地よさ。いろいろな魅力にあふれた世界にひとつの毎日をここで叶えてください。

※掲載のCOMMONSイメージイラストは設計図を基に描き起こしたもので形状・色等は実際とは異なります。※掲載のCOMMONS完成予想CGは、設計図を基に作成したもので、形状・色等は実際とは異なります。家具・調度品は計画段階のもので、今後変更となる場合がございます。※COMMONSの使用は管理規約に従っていただきます。

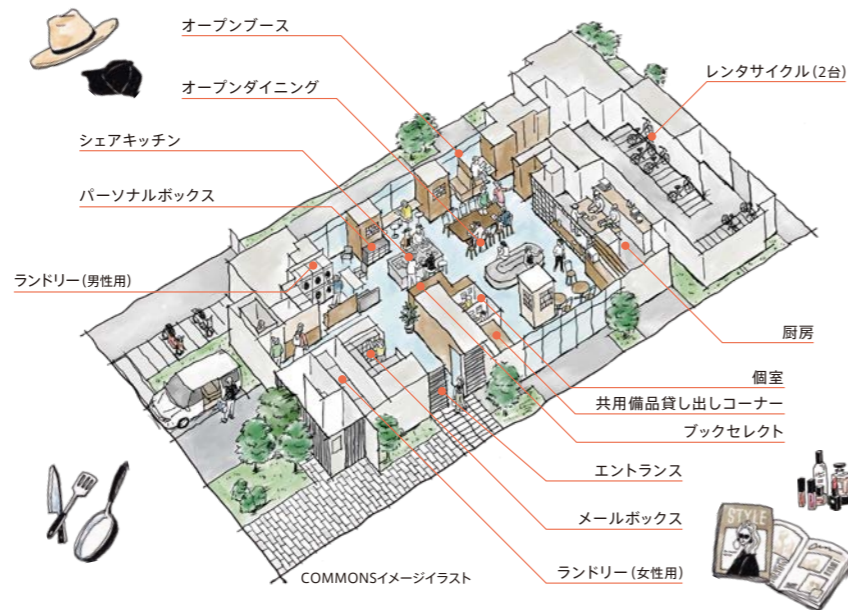

三井の賃貸

PARK AXIS

錦糸町
スタイルズ



PARK AXIS

KINSHICHO STYLES

住む人の数だけ、スタイルが生まれる。

いいところBOOK



三井不動産レジデンシャルの「PARK AXIS」から、新しいスタイルのすまい。

三井不動産グループではこれまで、時代に求められる新しい暮らし方や社会構造の変化を捉え、多彩なブランドを展開してきました。すまいとしてのクオリティを追求しながら、賃貸レジデンスならではのアクティブな生き方を届けるのが「PARK AXIS」シリーズ。その中でも「パークアクシス錦糸町スタイルズ」は、自分でライフスタイルを組み立てる新しいすまいのカタチです。

三井の賃貸

PARK
AXIS



パークアクシスプレミア南青山

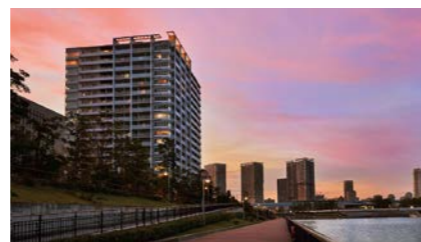

パークアクシス豊洲キャナル

☎ 0120-414-179 受付時間/9:30~17:30
定休日/水曜日

すまいとくらしの未来へ
〈事業主〉 三井不動産レジデンシャル
MITSUI FUDOSAN RESIDENTIAL

〈貸主〉 三井不動産レジデンシャルリース
MITSUI FUDOSAN RESIDENTIAL LEASE

CONCEPT

食べる、働く、
楽しむ、過ごすを、
自分のスタイルで組み立てる。
CLOUD STYLE.

パークアクセス錦糸町スタイルズは、
ミニマルな専有空間と多様な魅力を集約した共用空間を
思いのまま最大限に活用しながら、
自分らしいライフスタイルを自在に組み立てることができる
カスタムスタイル・アパートメントです。
食事や仕事をはじめ、様々なライフシーンに選択肢があるから、
住む人の数だけ、スタイルが生まれます。

**CHECK
YOUR
STYLE**

MEAL
プレート頼む？
シェアキッチンで作る？
おぼんざいプレート
(2022年2月撮影)

WORK
オープン？個室？
仕事する環境を選べる
image

ENJOY
寛ぎも、学びも、
繋がりも楽しみながら
image

SERVICE
所有しないからこそ
自由が広がっていく
image

ROOM
快適&シンプル
プランをラインナップ
image

空間利用のいいところ

プライベートスペースとCOMMONS (共用空間)をあわせて、のびやかに暮らせる。
専有部は、睡眠・入浴などプライベートのための場所と考え、ミニマルな空間としました。それ以外の機能をCOMMONSに集約し、シェアすることで、
ゆったりと効率的に過ごせます。また、施設側でCOMMONSの定期的な掃除やメンテナンスを行うので、自分時間を最大化することができます。

PRIVATE
A2type
1Room
専有面積
16.65㎡(約5.03坪)
バルコニー面積/2.50㎡

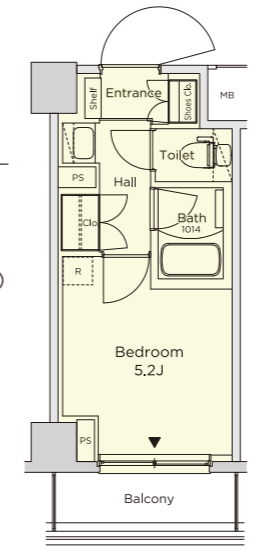

- BEDROOM
- CLOSET
- SHOWER / BATH
- TOILET



COMMONS
約120㎡

- DINING
- KITCHEN
- LAUNDRY
- WORK SPACE
- BOOKSHELF
- SHARE ITEM

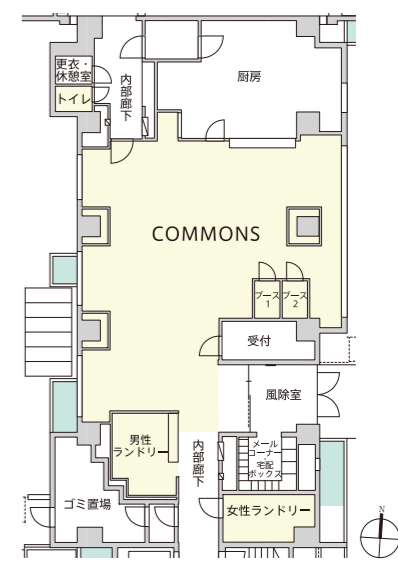

共用設備・サービスのいいところ

あれもこれも無料で利用できて、定期的な掃除やメンテナンスもおまかせ。

| | ワークブース | ブックセレクト | シェアキッチン | 調理器具 | 食器・カトラリー | 共用備品 | ランドリー | レンタサイクル |
|--------|--------------------|--------------------|--------------------|----------------------------------|--------------------|------------|------------|------------|
| 利用料 | FREE 無料 | FREE 無料 | FREE 無料 | FREE 無料 | FREE 無料 | FREE 無料 | FREE 無料 | FREE 無料 |
| 利用可能時間 | 6:00 ▼ 24:00 | 6:00 ▼ 24:00 | 6:00 ▼ 24:00 | 6:00 ^{※1} ▼ 21:00 | 6:00 ▼ 24:00 | 24HOUR | | |
| 予約制 | ✓ | | ✓ | ✓ | ✓ | ✓ | ✓ | ✓ |

居住者だけのいいところ

おトクで、わずらわしさもない、居住者だけのうれしい特典もいろいろ。

食事(税込)
朝食
200円~450円
夕食
400円

朝食は、複数のテーマの中からオーダー可能。その日の気分や体調に合わせて選べる日替わりメニューで、食生活が充実。夕食メニューもご用意しています。

朝食テーマ*

POWER
アメリカンプレート

REFINE
おぼんざいプレート

WAKE
グラノーラプレート

FUN
パンケーキプレート

※日によって選択可能なテーマは異なります。※土・日の食事の提供はありません。メニューは変更となる場合があります。※料理写真は2022年2月・3月に撮影したものです。

コーヒーオファー
朝食を頼むと
無料^{※2}

朝食をオーダーするとドリンクが1杯無料になります。ドリンクは、コーヒー・カフェラテ・抹茶ラテ、3種類の中からチョイスすることが可能です。

ワンコインアワー
1回
~500円

定期的にアルコールやジュースなど、こだわりのドリンクを提供するイベントの実施を予定しています。入居者同士の交流や気分転換にご参加ください。

生活固定費
定額制(月額)
15,000円+税

月ごとの生活固定費は、定額制(15,000円+税)で、家計の管理もスマートに。賃料と合わせて支払うため、入居・退去にともなう諸手続きの手間もかかりません。水道や電気だけではなく、マンション内でのインターネット利用^{※3}も可能になります。

※1 16:00-17:00除く・平日のみ ※2 朝食をご注文いただいた方は無料、その他の方は有料(50円)となります。ドリンクは変更となる場合があります。※3 COMMONSではWi-Fi、専有部では光回線。※COMMONSの使用は管理規約に従っていただきます。※予約制の共用設備・サービスは、予約できる時間に上限があります。※掲載のサービスや内容は今後、変更・中止となる場合があります。※掲載の図面は、設計段階の図面に基いたもので実際とは異なります。また施工上の理由及び改良等により変更となる場合がございます。※住戸により仕様・形状が異なる場合があります。