品川タワーフェイス
20階

建物外観



ACCESS	
	JR山手線・京浜東北線・京急急行「品川」駅 徒歩9分
	東京モノレール「天王洲アイル」駅 徒歩10分
	りんかい線「天王洲アイル」駅 徒歩14分

★19階に見晴らしの良いスカイラウンジ
2階にフィットネスジム があります★

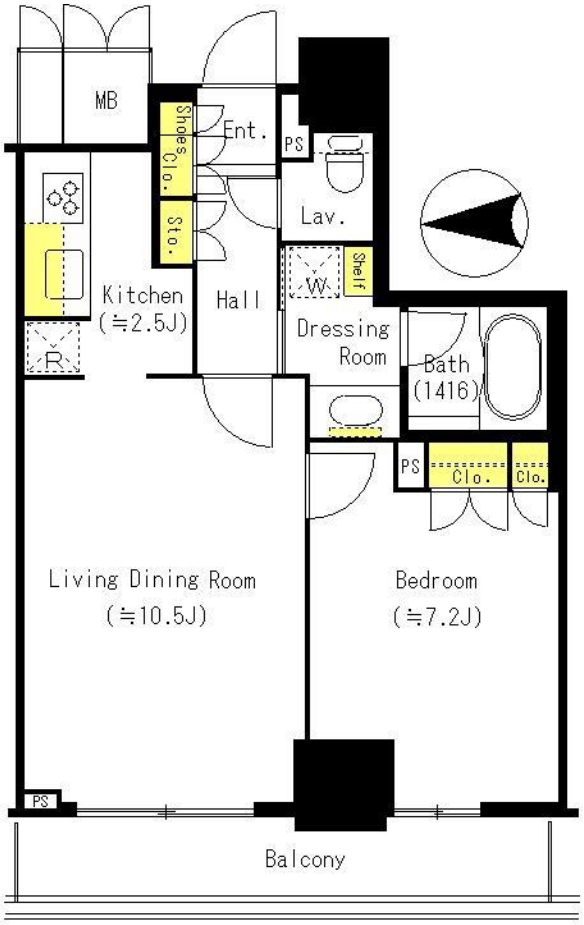



現地案内図

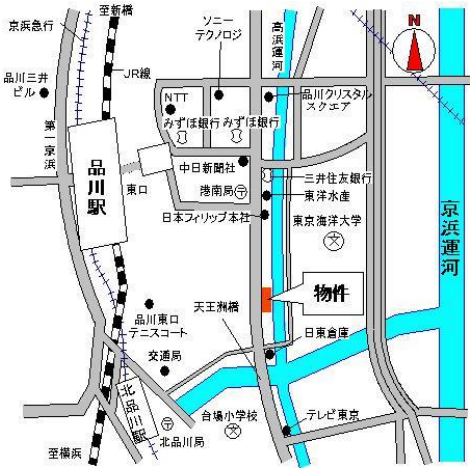

価格	7,980万円(税込)
管理費	12,720円
修繕積立金	8,120円
タイプ	1LDK
専有面積	48.90㎡ (14.79坪)
引渡可能日	即可
権利	所有権

＜ROOM EQUIPMENT＞
バルコニー7.05㎡
床暖房 エアコン 浴室乾燥機 給湯追い炊き
ガスコンロ(3口) グリル ディスポーザー

＜PUBLIC EQUIPMENT＞
オートロック セキュリティーシステム フロントサービス
スカイラウンジ フィットネスジム 宅配ロッカー

＜備考＞
全258戸 現況:空室 その他/月額1,955円

管理会社	三菱地所コミュニティ株式会社
施工会社	株式会社フジタ

OUTLINE

所在地	東京都港区港南2-12-28
交通	JR山手線・京浜東北線・京急急行 「品川」駅 徒歩9分
構造・規模	鉄筋コンクリート造 地上30階地下2階建
竣工年月	2005年8月

東京都知事(3)第96482号 (公社) 首都圏不動産公正取引協議会加盟 (一社) 不動産流通経営協会会員
三井不動産グループ
RESIDENT FIRST レジデントファースト株式会社
仲介事業部
担当:片岡
TEL 03-5772-9946
FAX 03-5772-9932
〒107-0052
東京都港区赤坂8-4-14青山タワープレイス4階

■情報取得日 2024年10月17日
■取引態様 媒介
■手数料:分かれ

図面と現況が異なる場合は現況優先とさせていただきます
万一成約の際はご容赦ください

【Kitchen】



【Powder　Room】



【Bed room】



【Bath room】

